



Eger-Park Hotel Szállodaüzemeltető Kft.

Éves energetikai szakreferensi jelentés

2017. év



Készítette: Sourcing Hungary Kft.
Hitelesítő: Borsi Zoltán - Energetikai tanácsadó
Tel: +36-70-397-0799
E-mail: zborsi@sourcing.hu
Web: www.sourcing.hu
Dátum: 2018. június 7.



ÜGYFÉL ADATOK	
<u>Vállalat neve:</u>	Eger-Park Hotel Szállodaüzemeltető Kft.
Kapcsolattartó:	Varga Roland
Projekt:	Szakreferenci adatszolgáltatás
Vizsgált időszak:	2017. év 01.01 - 12.31

Tartalomjegyzék

I. Bevezetés	3
II. Tárgyévi energiafelhasználás részterületenként	4
III. Tárgyévi összesített primerenergia felhasználás	5
IV. Tárgyévi energiafelhasználás telephelyenként	8



I. Bevezetés

Az energiahatékonyságról szóló 2015. évi LVII. törvény 22/C. §-a szerinti adatszolgáltatási kötelezettségnek megfelelően az Eger-Park Hotel Szállodaüzemeltető Kft. az alábbi, 2017. évi energiafelhasználási összefoglaló készítésével tesz eleget.

Az Eger-Park Hotel Szállodaüzemeltető Kft. a 2/2017. (II. 16.) MEKH rendeletben foglaltak szerint:

- Szakreferens igénybevételére kötelezett vállalként szolgáltat adatot.
- A 2017. évben felhasznált energiahordozók a 2/2017. (II. 16.) MEKH rendelet 2. § (3) bekezdés a) pontjának megfelelően:

Felhasznált energiahordozók	Összesített energiafelhasználás 2017. év [MWh]	Összesített primerenergia felhasználás 2017. év [MWh]	Összesített CO2 kibocsátás 2017. év [ezer tonna]	Összesített energiaköltség [ezer Ft]
Előállított villamos energia	0,00	0,00	0,0000	0,00
Vásárolt villamos energia	1311,59	3278,98	1,2198	25188,53
Távhő (származtatott energia)	2994,44	3773,00	0,8235	24225,03
Földgáz	2129,12	2129,12	0,4301	17107,42
PB gáz	0,00	0,00	0,0000	0,00
Egyéb (tüzelőanyag)	0,00	0,00	0,0000	0,00
Motorbenzin	0,00	0,00	0,0000	0,00
Gázolaj	0,00	0,00	0,0000	0,00
Egyéb (üzemanyag)	0,00	0,00	0,0000	0,00

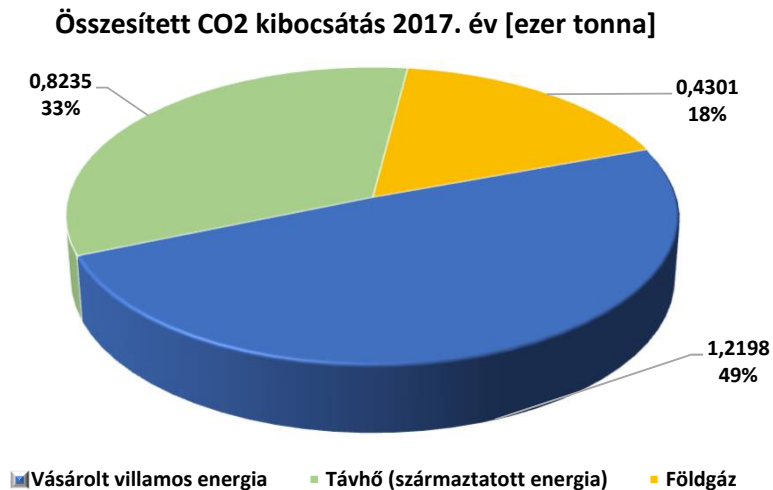



II. Tárgyévi energiafelhasználás részterületenként

Részterületek	Felhasznált energiahordozók	Összesített energiafelhasználás 2017. év [MWh]	Összesített primerenergiafelhasználás 2017. év [MWh]	Összesített CO2 kibocsátás 2017. év [ezer tonna]	Összesített energiaköltség [ezer Ft]
Épület	Előállított villamos energia	0,00	0,00	0,0000	0,00
	Vásárolt villamos energia	459,60	1149,00	0,4274	8833,31
	Származtatott energia	0,00	0,00	0,0000	0,00
	Földgáz	956,39	956,39	0,1932	7684,60
	PB	0,00	0,00	0,0000	0,00
	Egyéb (tüzelőanyag)	0,00	0,00	0,0000	0,00
Épület összesen		1416,00	2105,40	0,6206	16517,92
Tevékenység	Előállított villamos energia	0,00	0,00	0,0000	0,00
	Vásárolt villamos energia	851,99	2129,98	0,7924	16355,21
	Származtatott energia	2994,44	3773,00	0,8235	24225,03
	Földgáz	1172,72	1172,72	0,2369	9422,81
	PB	0,00	0,00	0,0000	0,00
	Egyéb (tüzelőanyag)	0,00	0,00	0,0000	0,00
	Gázolaj	0,00	0,00	0,0000	0,00
Tevékenység összesen		5019,16	7075,70	1,8527	50003,05
Szállítás	Vásárolt villamos energia	0,00	0,00	0,0000	0,00
	Motorbenzin	0,00	0,00	0,0000	0,00
	Gázolaj	0,00	0,00	0,0000	0,00
	PB	0,00	0,00	0,0000	0,00
	Egyéb (üzemanyag)	0,00	0,00	0,0000	0,00
Szállítás összesen		0,00	0,00	0,0000	0,00

Tárgyévi primer energia felhasználás megoszlása részterületenként

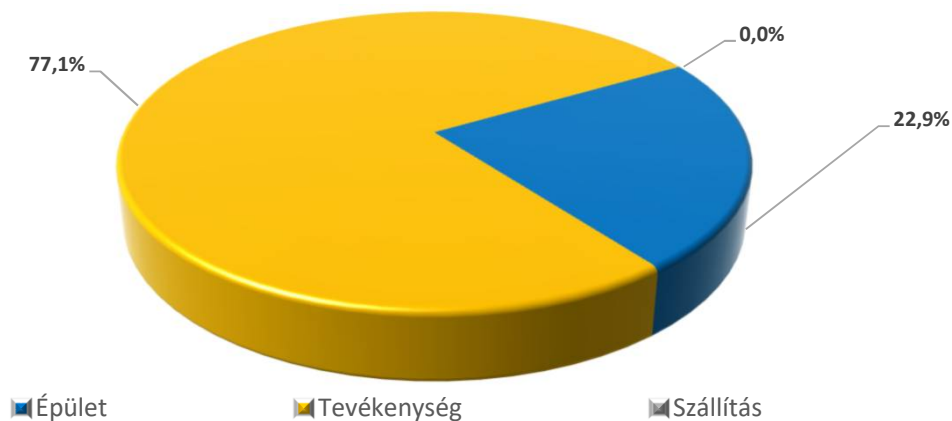



III. Tárgyévi összesített primerenergia felhasználás

Felhasznált energiahordozók	Összesített primerenergia-felhasználás 2017. év [MWh]
Előállított villamos energia	0,00
Vásárolt villamos energia	3278,98
Származtatott energia	3773,00
Földgáz	2129,12
PB	0,00
Egyéb (tűzelőanyag)	0,00
Motorbenzin	0,00
Gázolaj	0,00
Egyéb (üzemanyag)	0,00

Összesített primerenergia felhasználás 2017. év [MWh]

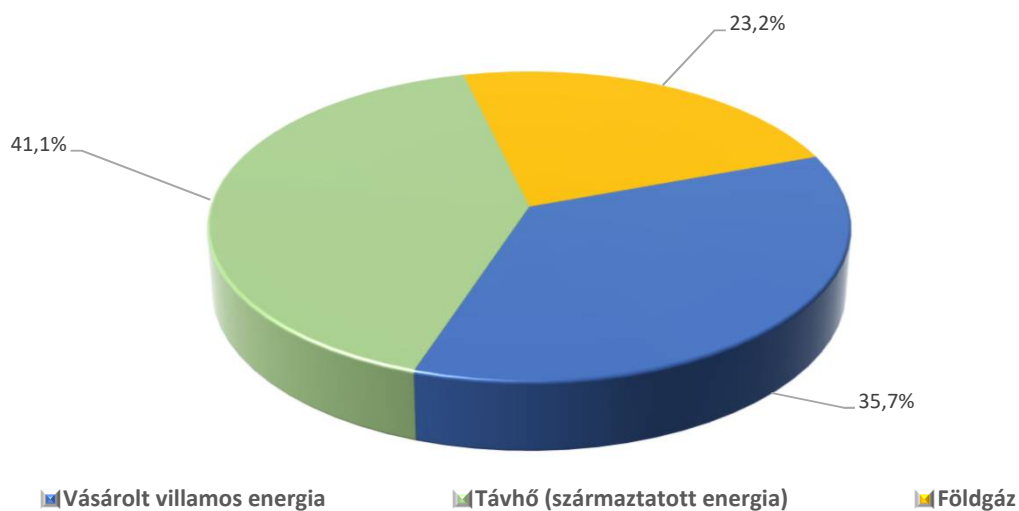

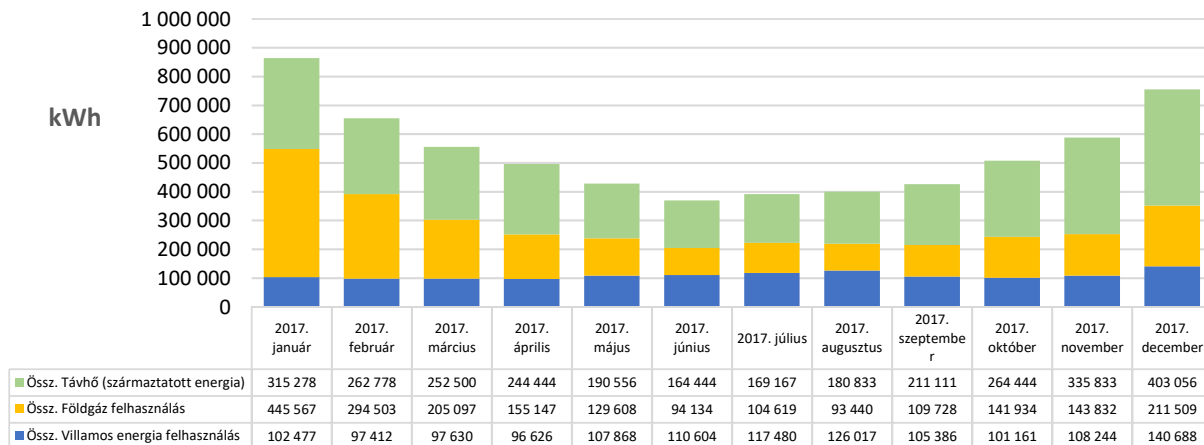
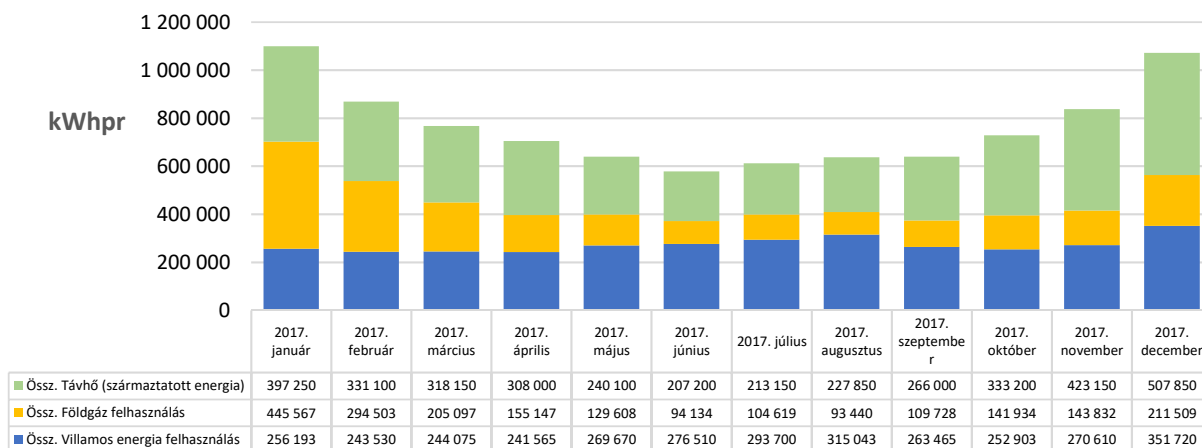
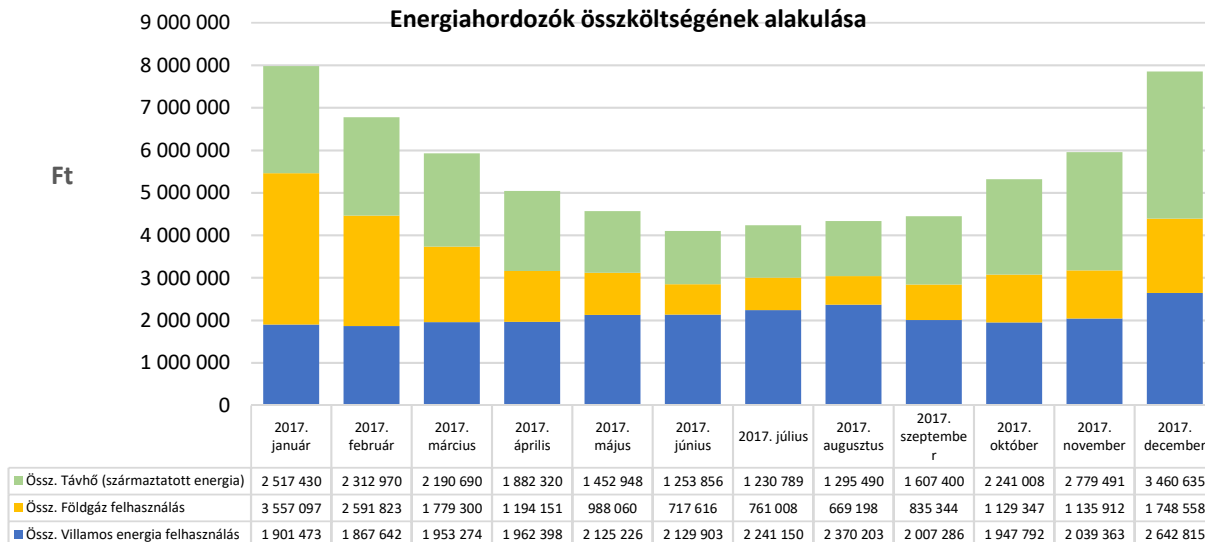
Energiahordozók felhasználásának alakulása

Energiahordozók primer energia felhasználásának alakulása

Energiahordozók összköltségének alakulása

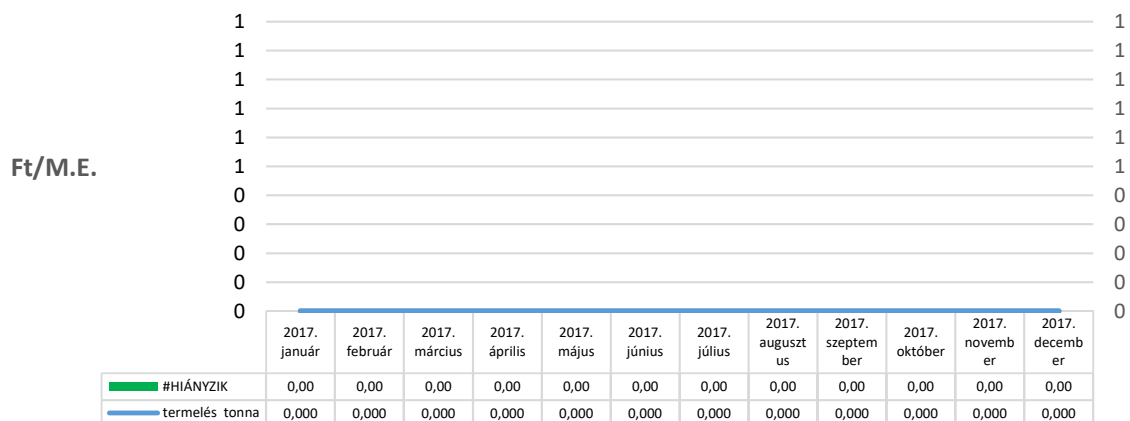

Energiahordozók átlagárának (összköltség/felhasználás) alakulása

Fajlagos primer energia felhasználás alakulása

Fajlagos energiaköltség alakulása



IV. Tárgyévi energiafelhasználás telephelyenként

Telephely	Részterületek	Felhasznált energiahordozók	Összesített energiafelhasználás 2017. év [MWh]	Összesített primerenergia-felhasználás 2017. év [MWh]	Összesített CO2 kibocsátás 2017. év [ezer tonna]	Összesített energiaköltség [ezer Ft]
3300 Eger, Eszterházy tér 8	Összesen	Előállított vill.	0,000	0,000	0,000	0,000
		Villamos energia	56,326	140,815	0,052	1 666,182
		Földgáz	0,000	0,000	0,000	0,000
		Távhő	0,000	0,000	0,000	0,000
	Épület	Villamos energia	19,717	49,292	0,018	583,247
		Földgáz	0,000	0,000	0,000	0,000
		Távhő	0,000	0,000	0,000	0,000
	Tevékenység	Villamos energia	36,609	91,523	0,034	1 082,935
		Földgáz	0,000	0,000	0,000	0,000
		Távhő	0,000	0,000	0,000	0,000
3300 Eger, Szálloda u. 2	Összesen	Előállított vill.	0,000	0,000	0,000	0,000
		Villamos energia	0,485	1,213	0,000	15,860
		Földgáz	0,000	0,000	0,000	0,000
		Távhő	0,000	0,000	0,000	0,000
	Épület	Villamos energia	0,485	1,213	0,000	15,860
		Földgáz	0,000	0,000	0,000	0,000
		Távhő	0,000	0,000	0,000	0,000
	Tevékenység	Villamos energia	0,000	0,000	0,000	0,000
		Földgáz	0,000	0,000	0,000	0,000
		Távhő	0,000	0,000	0,000	0,000

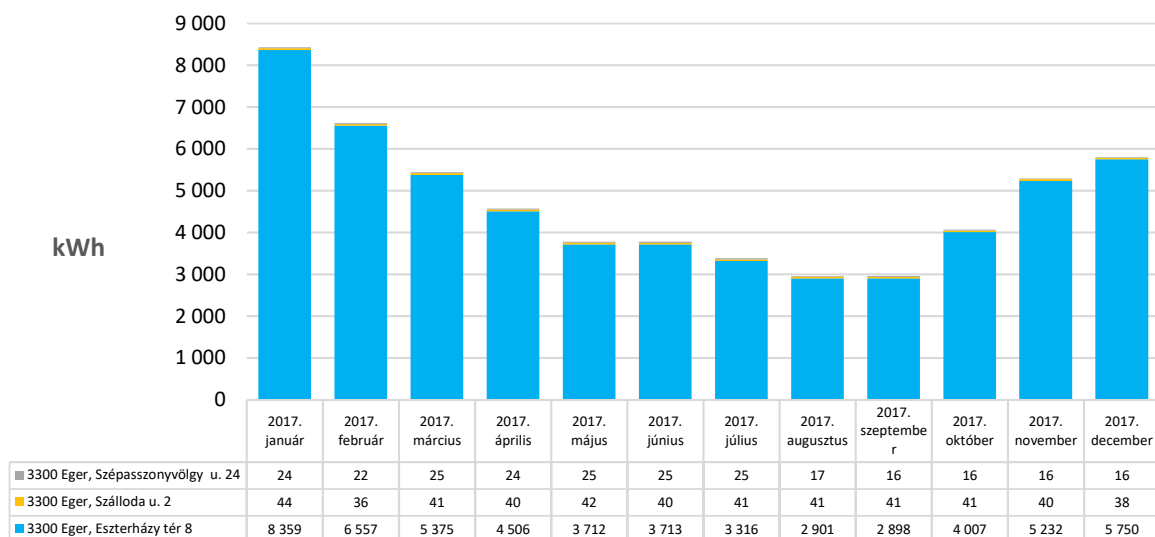

Telephely	Részterületek	Felhasznált energiahordozók	Összesített energiafelhasználás 2017. év [MWh]	Összesített primerenergia-felhasználás 2017. év [MWh]	Összesített CO2 kibocsátás 2017. év [ezer tonna]	Összesített energiaköltség [ezer Ft]
3300 Eger, Szépasszonyvölgy u. 24	Összesen	Előállított vill.	0,000	0,000	0,000	0,000
		Villamos energia	0,251	0,628	0,000	8,866
		Földgáz	0,000	0,000	0,000	0,000
		Távhő	0,000	0,000	0,000	0,000
	Épület	Villamos energia	0,251	0,628	0,000	8,866
		Földgáz	0,000	0,000	0,000	0,000
		Távhő	0,000	0,000	0,000	0,000
	Tevékenység	Villamos energia	0,000	0,000	0,000	0,000
		Földgáz	0,000	0,000	0,000	0,000
		Távhő	0,000	0,000	0,000	0,000
3300 Eger, Szálloda u. 13	Összesen	Előállított vill.	0,000	0,000	0,000	0,000
		Villamos energia	1 254,531	3 136,328	1,167	23 497,617
		Földgáz	2 129,119	2 129,119	0,430	17 107,416
		Távhő	2 994,444	3 773,000	0,823	24 225,027
	Épület	Villamos energia	439,149	1 097,871	0,408	8 225,341
		Földgáz	956,394	956,394	0,193	7 684,602
		Távhő	0,000	0,000	0,000	0,000
	Tevékenység	Villamos energia	815,382	2 038,456	0,758	15 272,276
		Földgáz	1 172,725	1 172,725	0,237	9 422,813
		Távhő	2 994,444	3 773,000	0,823	24 225,027

Villamos energia felhasználás megoszlása telephelyenként

Földgáz felhasználás megoszlása telephelyenként
